

MEMORIA Y BALANCE 2012



PRESENTACIÓN



Hemos ya culminado el 1° Año de trabajo de la presente administración. Y en conjunto hemos concluido un proceso fundamental. La Asamblea de la Junta de Adelanto aprobó por unanimidad el Plan Estratégico 2023 que nos regirá en la próxima década que ya iniciamos, y la reforma de estatutos.

Ello indudablemente es la culminación de un proceso altamente participativo en que vuestra participación ha sido encomiable. Sin ustedes esto no hubiera sido posible. Asimismo, sin la cooperación de la Fundación CRATE y de Centro de Competitividad de Maule, de la Universidad de Talca, el producto pudiera haber sido de otra calidad y perspectivas.

Mi gratitud a vuestro compromiso y participación.

Con inmediatez empezamos la implementación del Plan Estratégico 2023. Trazamos las bases fundamentales de ello con: Seminarios Internacionales sobre “*Competitividad: Rol del Estado y de las Empresas*”, dictado por expertos de la Red de Harvard y de la CEPAL, aliados con el Centro de Competitividad del Maule al que fueron invitados a autoridades, empresas, líderes sociales y universidades. Por cierto, una vez más la presencia vuestra y la de directivos de sus entidades han sido relevantes.

Posicionamos a nuestra Junta de Adelanto ante tomadores de decisiones relevantes del quehacer regional como son Senadores y Diputados de nuestra República. Hicimos saber pública y reservadamente desafíos y propuestas a autoridades regionales. Y comenzamos incrementalmente a abrirnos hacia el mundo del Ejecutivo, Edilicio y Social, contenido en los ejes estratégico del Plan 2023.

Actualizamos nuestra imagen corporativa. Se desarrolló trabajo de investigación histórica y publicación sobre nuestra identidad de Talca y de Maule. Se visibilizó la presencia y activa participación de la Junta en nuevos referentes locales y regionales. Nos fortalecimos con la llegada de nuevos socios.

Con el reconocimiento sincero y gratitud del directorio y del suscrito, y en la perspectiva de renovar y sinergizar nuestro accionar en la implementación de nuestra Estrategia 2023, y por el bien de nuestra región del Maule, se entrega el presente balance con la más alta consideración y sentimiento de afecto.

A handwritten signature in black ink, appearing to read 'J. Navarrete Bustamante'.

Jorge Navarrete Bustamante
Presidente
Junta Adelanto de Maule

VISIÓN 2023

Quiero ser y lograr

“

Ser reconocida como una organización promotora del desarrollo integral de la región del Maule.

”

MISIÓN

Razón de ser

“

Somos una organización corporativa, sin fines de lucro, con responsabilidad social, integrada por profesionales y entidades del ámbito público y privado, que contribuye al progreso económico, social, político y cultural, influyendo en los tomadores de decisiones con ideas y propuestas técnicas; construyendo redes y alianzas; y siendo confiables en el control social para el desarrollo de la región del Maule.

”

NUESTROS VALORES

Principios básicos de las personas que integran la organización.

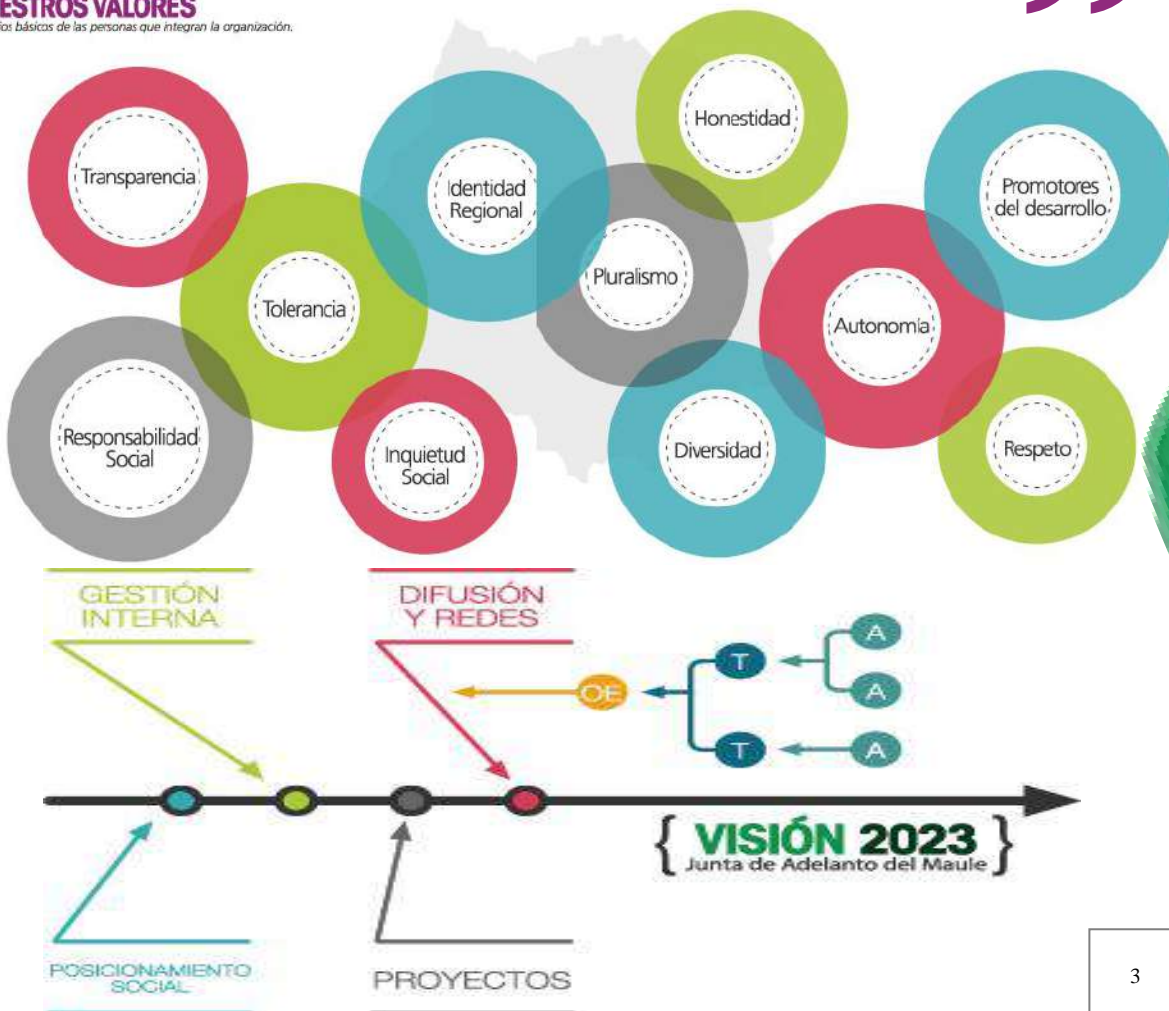

DIRECTORIO



Presidente
Jorge Navarrete Bustamante
Director Centro de Competitividad del Maule
Universidad de Talca



Vice-Presidente
Jorge Brito Obreque
Director Fundación Crate



Director Secretario
Ignacio Cárdenas Squella
Socio Natural



Director Tesorero
Mariano Varas Hernández
Vice-Rector de Administración y
Finanzas
Universidad Católica del Maule



Director
Hugo Saavedra Oteiza
Gerente General
Editora El Centro S.A.



Director
Bernardo Javalquinto Lagos
Socio Natural - Economista



Director
Francisco Aravena Poblete
Gerente General Tutelkan Limitada



Director
Héctor Brito Amaro
Gerente General Fundación Fimaule



Director
Carlos Reveco Mendoza
Presidente
Junta de Adelanto de Constitución



Gerente
Jimena Faúndez Díaz



Contador
Luís Ramírez Sanhueza
Socio

BALANCE: EJE DIFUSIÓN Y REDES

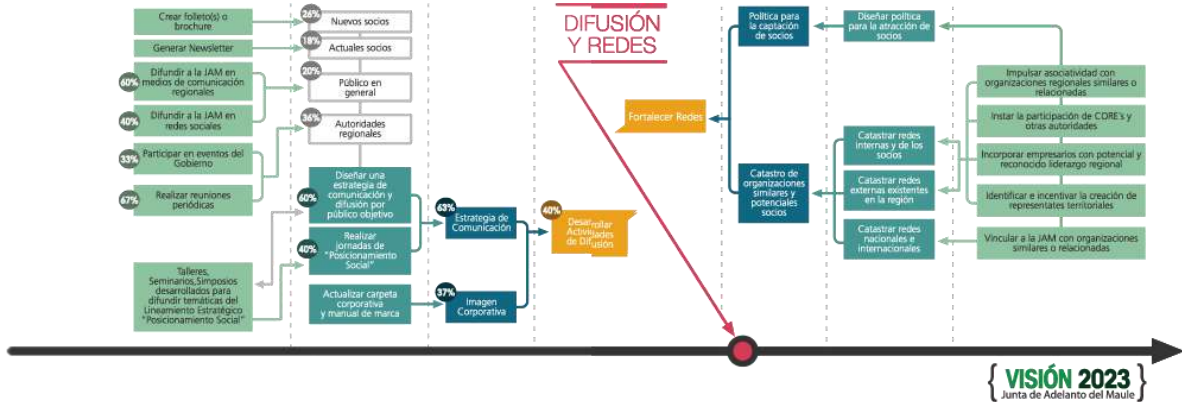

Simbología

- Lineamiento
- Objetivo Estratégico
- Temática
- Sub-acción
- Acción
- Público Objetivo

En año 2012 se realizaron las siguientes acciones y actividades:

1.- Elaboración de Planificación Estratégica de la Junta de Adelanto de Maule, en julio, los días 04 y 11 de 2012.



2.- Con tal objetivo de planeamiento estratégico se realizaron 04 reuniones de carácter ampliado con senadores y diputados de la República, en las cuales ellos expusieron sobre desafíos regionales fundamentales.



3.- Actualización de Imagen corporativa gracias a aporte de Tutelkam y CCMaule



4.- Se realizaron 13 reuniones ordinarias y extraordinarias, en que se resolvieron este año especialmente lineamientos y acciones estratégicas de carácter corporativo.

5.- Publicaciones en prensa regional (15), sobre desafíos regionales maulinos.



6.- Incorporación de la Junta de Adelanto a instancias públicas y/o privadas: Corporación Talca, institución sin fines de lucro que impulsa la Municipalidad de Talca; y participación en diversos comités.

BALANCE: EJE POSICIONAMIENTO SOCIAL

VISION 2023
Junta de Adelanto del Maule



Simbología

- Lineamiento
- Objetivo Estratégico
- Temática
- Acción

En año 2012 se realizaron las siguientes acciones y actividades:

1.- Realización de dos Seminarios Internacionales sobre Competitividad Regional y desafíos regionales participando alrededor de 100 actores público privados.

SEMINARIO INTERNACIONAL SOBRE COMPETITIVIDAD REGIONAL Y DESAFÍOS REGIONALES

El Centro de Competitividad del Maule de la Universidad de Talca (CCOMa) y la Junta de Adelanto del Maule, tienen el agrado de invitar a usted al Seminario Internacional y Casa "Voluntad Tecnológica e Innovación Competitiva: Desafío del siglo XXI" en el marco del Proyecto "Observatorio de Competitividad con Enfoque Territorial" financiado por el Fondo de Inversión para la Competitividad (FOCI).

La actividad se desarrollará el día 05 de Diciembre de 2012 a partir de las 09:00 horas, en la Sala Steve Jobs, ubicada en la Casa Central de la Universidad de Talca, dirección 2 norte 303 y desde las 15:00 horas en dependencias de la Facultad de Ciencias Empresariales (FACE), ubicada en Avda. Santa Vía.

En la ocasión invitamos a: Sr. Alejandro Canal, Consultor Senior en Inteligencia Competitiva en Hekara SL, Profesor Asociado de la Universidad Politécnica de Valencia (España).

Esperando contar con vuestra valiosa participación en este encuentro, se despide muy cordalmente de usted.

Jorge Reyes
Director del Plan Competitividad del Maule

SEMINARIO INTERNACIONAL SOBRE COMPETITIVIDAD REGIONAL Y DESAFÍOS REGIONALES

El Centro de Competitividad del Maule de la Universidad de Talca (CCOMa) y la Junta de Adelanto del Maule, tienen el agrado de invitar a usted al Seminario Internacional y Casa "Voluntad Tecnológica e Innovación Competitiva: Desafío del siglo XXI" en el marco del Proyecto "Observatorio de Competitividad con Enfoque Territorial" financiado por el Fondo de Inversión para la Competitividad (FOCI).

La actividad se desarrollará los días 17 y 18 de Noviembre a partir de las 09:00 y a las 14:00 horas de la Facultad de Ciencias Empresariales (FACE), ubicada en Avda. Santa Vía.

Esperando contar con vuestra valiosa participación en este encuentro, se despide muy cordalmente de usted.

Jorge Reyes
Director del Plan Competitividad del Maule

SEMINARIO INTERNACIONAL SOBRE COMPETITIVIDAD REGIONAL Y DESAFÍOS REGIONALES

El Centro de Competitividad del Maule de la Universidad de Talca (CCOMa) y la Junta de Adelanto del Maule, tienen el agrado de invitar a usted al Seminario Internacional y Casa "Voluntad Tecnológica e Innovación Competitiva: Desafío del siglo XXI" en el marco del Proyecto "Observatorio de Competitividad con Enfoque Territorial" financiado por el Fondo de Inversión para la Competitividad (FOCI).

La actividad se desarrollará el día 05 de Diciembre de 2012 a partir de las 09:00 horas, en la Sala Steve Jobs, ubicada en la Casa Central de la Universidad de Talca, dirección 2 norte 303 y desde las 15:00 horas en dependencias de la Facultad de Ciencias Empresariales (FACE), ubicada en Avda. Santa Vía.

En la ocasión invitamos a: Sr. Alejandro Canal, Consultor Senior en Inteligencia Competitiva en Hekara SL, Profesor Asociado de la Universidad Politécnica de Valencia (España).

Esperando contar con vuestra valiosa participación en este encuentro, se despide muy cordalmente de usted.

Jorge Reyes
Director del Plan Competitividad del Maule

SEMINARIO INTERNACIONAL SOBRE COMPETITIVIDAD REGIONAL Y DESAFÍOS REGIONALES

El Centro de Competitividad del Maule de la Universidad de Talca (CCOMa) y la Junta de Adelanto del Maule, tienen el agrado de invitar a usted al Seminario Internacional y Casa "Voluntad Tecnológica e Innovación Competitiva: Desafío del siglo XXI" en el marco del Proyecto "Observatorio de Competitividad con Enfoque Territorial" financiado por el Fondo de Inversión para la Competitividad (FOCI).

La actividad se desarrollará el día 05 de Diciembre de 2012 a partir de las 09:00 horas, en la Sala Steve Jobs, ubicada en la Casa Central de la Universidad de Talca, dirección 2 norte 303 y desde las 15:00 horas en dependencias de la Facultad de Ciencias Empresariales (FACE), ubicada en Avda. Santa Vía.

En la ocasión invitamos a: Sr. Alejandro Canal, Consultor Senior en Inteligencia Competitiva en Hekara SL, Profesor Asociado de la Universidad Politécnica de Valencia (España).

Esperando contar con vuestra valiosa participación en este encuentro, se despide muy cordalmente de usted.

Jorge Reyes
Director del Plan Competitividad del Maule

2.-Se participa en diversas actividades en calidad de miembro en diversas instancias de desarrollo empresarial como Comité Directivo de FIMAULE, entre otras.

3.- Se publicó documento de apoyo –previamente aprobado por el directorio- a los regantes del Maule.

4.- El directorio aprobó enviar al señor Intendente Regional carta en la que se le exhorta a **liderar y gestionar el inicio de la construcción de una “Estrategia de Desarrollo Competitivo Maule 2030” dada la situación actual de nuestra región.**



Talca, enero 31 de 2013

Señor
Rodrigo Galilea Vial
Intendente Regional
Región de Maule
PRESENTE/

De mi consideración:

Ha sido objetivo y práctica habitual que la Junta de Adelanto estudie y se pronuncie sobre temas neurálgicos de desarrollo regional. Los tópicos sobre descentralización, identidad maulina, cohesión social, medio ambiente sustentable y de competitividad verdadera no le han sido jamás indiferentes.

BALANCE: EJE PROYECTOS

1.- Se ejecutó proyecto **“THALCAMO: TIERRA Y PUEBLOS DE INDIOS DEL MAULE”**



2.- La Junta de Adelanto Maule apoyo dos proyectos educacionales de reconocidas instituciones maulinas:



“Mejorar la Calidad del aprendizaje de los alumnos mediante la innovación curricular de todos los programas de formación”



“Modelo de vinculación y gestión de la innovación, emprendimiento y formación de capital humano para el desarrollo sustentable de la Región del Maule”



BALANCE: EJE GESTIÓN INTERNA

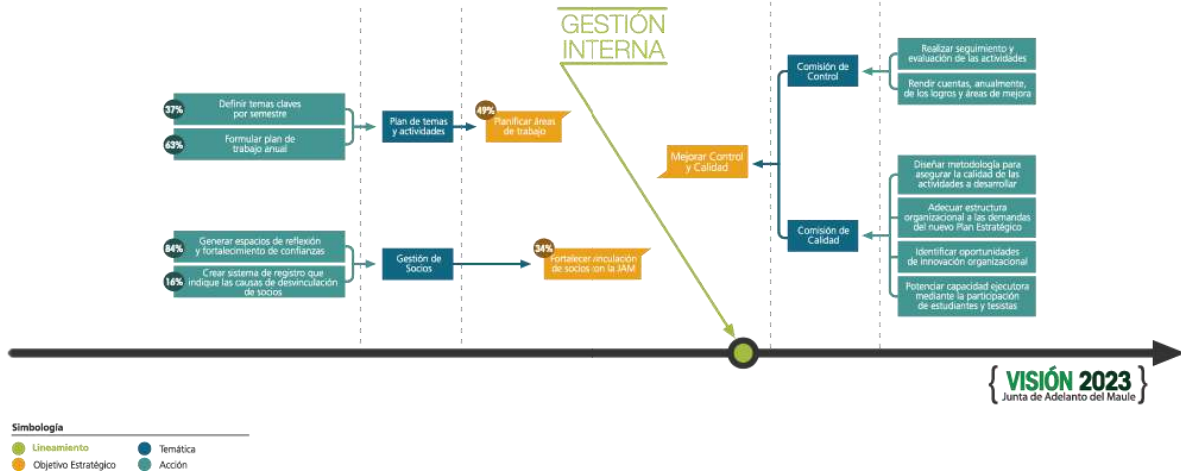

1.- Socios Meritorios

Cumplieron 10 años como socios de la Junta de Adelanto, las siguientes instituciones y personalidades:



Arsenio Jiménez Moreno
 Gerente General Jiménez e Hijo
 LTDA.



Julio Santiviáñez Nogaes
 Nuevo Sur Maule S.A.



Jorge Lorenzini Lorenzini
 INACAP TALCA



Caupolicán Sánchez Tapia
SOCIO

Reconocimiento como Ex – Presidente de la Junta de Adelanto del Maule



Hugo Saavedra Oteíza
Gerente General
Editora El Centro S.A.

Emprendedor destacado por su aporte al desarrollo Regional del Maule



Gustavo Rivera Rivera
Gerente General Comercial
Multicentro

2.- Balance Financiero

Aprobado por la unanimidad del directorio, el cual se adjunta.

3.- Ingreso adicional.

Se agradece el esfuerzo desplegado por 99% de los socios quienes contribuyeron con el equivalente a un ingreso mensual adicional, y en algunos casos duplicaron dicha medida; en otros se asumió el compromiso de continuar con dicho aporte complementario, cada año.

4.- Reforma de Estatutos

En asamblea extraordinaria de socios de la Junta de Adelanto del Maule, se aprueba dicha reforma, posteriormente enviada al Ministerio de Justicia, en la que se agradece el encomiable aporte del socio señor Héctor Brito Amaro.



5.- INGRESO DE NUEVOS SOCIOS.

El directorio da una cordial bienvenida a los socios que ingresaron a la Junta de Adelanto del Maule, el año 2012:



Sr. Bernardo Javalquinto Lagos, Socio Natural; profesión, Economista.



Representado por Sr. Andrés Lyon García.



Representado por el Sr. Rodrigo Morales Ávila.



Representado por el Sr. Raúl Alcaíno Fuenzalida.



Representado por el Sr. Roberto Cornejo Espósito



Representado por el Sr. Juan Guillermo Sepúlveda Gutiérrez.



Representado por el Sr. Javier Espinoza Mansilla.

SOCIOS 2012



ANEXO

BALANCE Y ESTADO DE RESULTADO AÑO 2012

Empresa: JUNTA DE ADELANTO DEL MAULE
Rut: 72233600-3
Giro: CORPORACION
Dirección: 1 SUR 898; OFICINA 14
Comuna: TALCA

Fecha: 26/04/2013
Pág.: 1

ESTADO DE RESULTADO COMPARATIVO Al 31 de Diciembre de 2012

INGRESO	2012	2011
CUOTAS SOCIALES	7.406.297	7.329.548
OTROS INGRESOS	2.493.435	
CUOTAS EXTRAORDINARIAS	524.265	
CORRECCION MONETARIA	84.056	388
TOTAL : \$	(84.056)	10.424.385

EGRESO	2012	2011
INTERES BANCARIO	477	92.034
DEPRECIACIONES	18.880	24.346
REUNIONES	112.582	316.483
MOVILIZACION Y COLACION	128.736	193.936
APORTES PATRONALES	242.723	202.458
CONSUMOS BASICOS(L.A.E.)	756.189	
HONORARIOS PROFESIONALES	883.333	433.330
ARRIENDOS	1.020.000	900.000
GASTOS GENERALES	2.734.879	1.366.334
REMUNERACIONES	5.248.909	5.034.000
TOTAL : \$	(11.146.708)	(8.646.977)

INGRESO	2012	2011
INTERESES PERCIBIDOS		23.658
TOTAL : \$	(11.146.708)	(8.646.977)

PERDIDA DEL EJERCICIO ANTERIOR: \$	-1.293.771
PERDIDA DEL EJERCICIO ACTUAL: \$	(722.323)

1. BALANCE GENERAL

JUNTA DE ADELANTO DEL MAULE
 R.U.T : 72233600-3
 GIRO : CORPORACION
 DIRECCION : 1 SUR 898; OFICINA 14
 COMUNA : TALCA

BALANCE GENERAL (a nivel 4) Al 31 de Diciembre de 2012

CUENTA	SUMAS		SALDOS		INVENTARIO		RESULTADOS	
	DEBITO	CREDITOS	DEUDOR	ACREEDOR	ACTIVO	PASIVO	PERDIDAS	GANANCIAS
CAJA	2.962.349	2.723.679	238.670		238.670			
BANCO CHILE	12.235.198	12.178.750	56.448		56.448			
FONDOS POR RENDIR	25.000		25.000		25.000			
CUENTAS POR COBRAR	410.839	286.619	124.220		124.220			
MUEBLES Y UTILES	18.887	18.880	7		7			
IMPTO. 2° CATEGORIA	47.777	51.666		3.889		3.889		
CAJAS DE PREVISION	1.215.350	1.317.644		102.294		102.294		
CAPITAL		1.235.657		1.235.657		1.235.657		
REVALORIZACION CAPITAL PROPIO		1.962.751		1.962.751		1.962.751		
UTILIDAD(PERDIDA) DEL EJERCICIO	2.137.923		2.137.923		2.137.923			
CUOTAS SOCIALES	17.500	7.423.797		7.406.297				7.406.297
CUOTAS EXTRAORDINARIAS		524.265		524.265				524.265
REMUNERACIONES	5.248.909		5.248.909				5.248.909	
ARRIENDOS	1.020.000		1.020.000				1.020.000	
GASTOS GENERALES	2.734.879		2.734.879				2.734.879	
APORTES PATRONALES	242.723		242.723				242.723	
HONORARIOS PROFESIONALES	883.333		883.333				883.333	
CONSUMOS BASICOS(L.A.E.)	756.189		756.189				756.189	
MOVILIZACION Y COLACION	128.736		128.736				128.736	
REUNIONES	1.150.433	1.037.851	112.582				112.582	
OTROS INGRESOS		2.493.435		2.493.435				2.493.435
INTERES BANCARIO	477		477				477	
CORRECCION MONETARIA		388		388				388
DEPRECIACIONES	18.880		18.880				18.880	
SUBTOTAL	31.255.382	31.255.382	13.728.976	13.728.976	2.582.268	3.304.591	11.146.708	10.424.365
PERDIDA DEL EJERCICIO					722.323			722.323
TOTALES	31.255.382	31.255.382	13.728.976	13.728.976	3.304.591	3.304.591	11.146.708	11.146.708

Artículo 100 Código Tributario : Balance confeccionado con los antecedentes aportados por el Contribuyente

Luis A. RAMÍREZ SANHUEZA
 3967050-K

 2013
 REG. N° 27614-3
 CONTADOR GENERAL

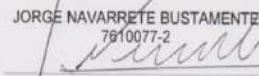
JORGE NAVARRETE BUSTAMANTE
 7810077-2

 REPRESENTANTE LEGAL

2. CRTIFICADO DE LOS INSPECTORES DE CUENTA

CERTIFICADO DE LOS INSPECTORES DE CUENTAS

Certificamos haber revisado el Balance y el Estado de Resultados de la Junta de Adelanto del Maule, **por el Ejercicio comprendido entre el 1° de enero al 31 de Diciembre de 2012.**

La revisión consistió en cotejar efectivamente los saldos de las cuentas presentadas en el Balance, los que concuerdan con las registradas en el libro mayor.

Talca, abril 30 de 2013.

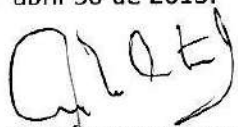

ANA MARÍA CISTERNAS SAGURIÉ
Subgerente Zonal
Nuevo Sur Maule



MANUEL GONZÁLEZ FUENTES
Jefe Administrativo
Cartulinas CMPC S.A.

TRASPASO DE PRESIDENCIA

El 17 de mayo de 2012, el directorio se constituyó, haciendo entrega oficial del cargo de presidente el Sr. Hugo Saavedra Oteíza, quien dirigió la Junta por 10 años consecutivos, a don Jorge Navarrete Bustamante, Director del Centro de Competitividad de la Universidad de Talca, el que obtuvo una mayoría absoluta de votos.



En dicha oportunidad el Sr. Jorge Navarrete, recién asumido presidente –hasta el año 2014- de la Junta de Adelanto del Maule, anunció, “Necesitamos un gran cambio de enfoque” los nuevos desafíos de esta organización se orientarán a generar propuestas concretas para el desarrollo de la región, para lo cual se generará un nuevo plan estratégico que se ejecutará sobre la base de comisiones de educación, urbanismo, construcción y economía, entre otras. Navarrete, quien fuera gobernador provincial, hoy se desempeña en la dirección del Centro de Estudios Regionales de la Universidad de Talca.

En su nuevo cargo, pretende actualizar la estrategia de la Junta, para luego “reunirnos con los tomadores de decisiones a realizar simposios o seminarios, donde planteemos nuestras fundadas propuestas de desarrollo regional y generemos reales cambios en el Maule”. El académico destacó que una forma de generar estos cambios será a través del trabajo conjunto de todos los actores de la sociedad, ello “sobre la base de una visión compartida, de mediano y largo plazo, así como en el más amplio espectro y que oriente políticas públicas propias para una región única como es nuestra, la más rural de Chile”.